

Especialidad en Administración Educativa y Desarrollo de Habilidades Directivas

Escuela Nacional de Profesionalización Gubernamental

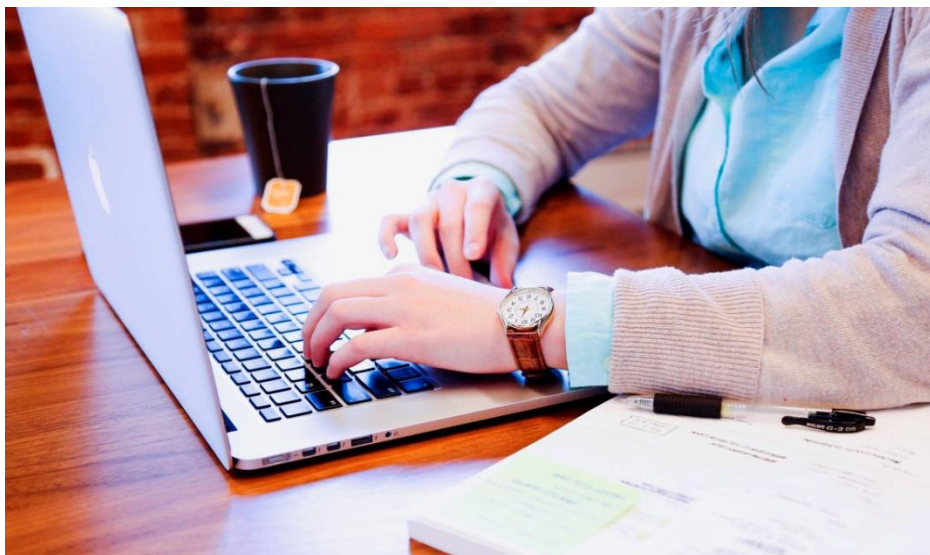

FECHA LÍMITE DE INSCRIPCIÓN:	Viernes 9 de agosto de 2019	Segunda Generación
INICIO DEL PROGRAMA:	Lunes 12 de agosto de 2019	Inscripción \$3,100.00 (Tres mil cien pesos 00/100 M.N.)
DURACIÓN DEL PROGRAMA:	3 Módulos (9 meses)	9 mensualidades de \$3,100.00 (Tres mil cien pesos 00/100 M.N.)

HORARIO

La plataforma está disponible 24 horas durante los 7 días de la semana, por lo cual el participante puede establecer sus horarios de estudio.

El tutor dará respuesta de lunes a viernes dentro de las siguientes 24 horas.

VENTAJAS DE ESTUDIAR EN LÍNEA

- ✓ Tú decides cuándo y dónde estudiar.
- ✓ La plataforma educativa te ofrece los recursos necesarios para tu aprendizaje.
- ✓ Tu aprendizaje será guiado por tutores expertos.

VENTAJAS DE ESTUDIAR EN EL INAP

- ✓ 64 años formando líderes en la Administración Pública.
- ✓ Los mejores tutores en cada una de las materias.
- ✓ Actualización constante de los contenidos educativos.

**Informes:
Educación en Línea
(01 55) 50 81 26 29**

educacionenlinea.enpg@inap.org.mx

Perfil de alumnos de la Especialidad en Administración Educativa y Desarrollo de Habilidades Directivas

		Porcentaje
Total de egresados	184	27.50%
Terminan la especialidad en 9 meses	154	83.70%
Terminan la especialidad en 3 meses más	30	16.30%

	Porcentaje
Mujeres	62.33%
Hombres	37.67%
Total de inscritos	100%

Eficiencia Académica

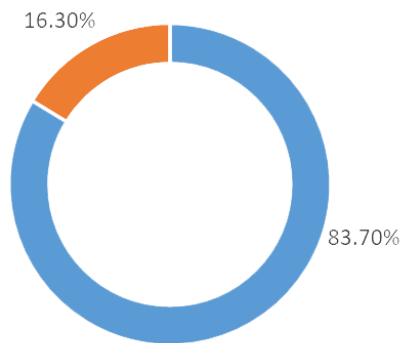

■ Terminan la especialidad en 9 meses ■ Terminan la especialidad en 3 meses más

Género

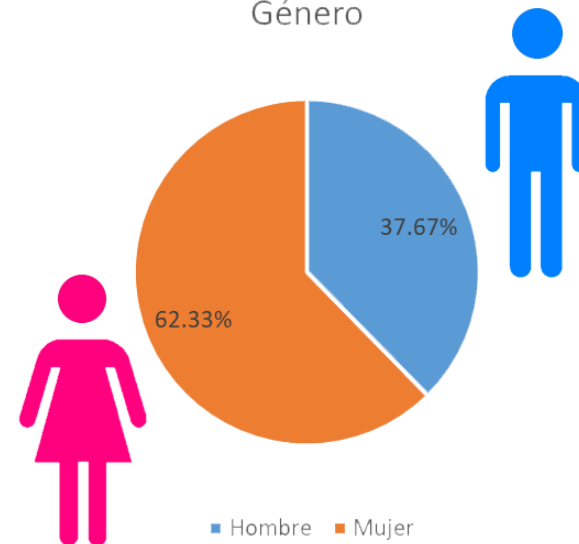

■ Hombre ■ Mujer

El INAP inaugura una nueva fase, en la cual se hace uso de las tecnologías de la información y de la comunicación a fin de hacer accesible la formación profesional en la Administración Pública a quienes, por compromisos laborales o por razones de residencia, se vean imposibilitados de realizar estudios en la modalidad presencial.

A diferencia de los programas ofrecidos por otras instituciones académicas, orientados fundamentalmente a satisfacer requerimientos en las áreas de docencia e investigación, el programa de Especialidad en Administración Educativa y Desarrollo de Habilidades Directivas en Línea del INAP se enfoca de manera directa en la formación de personal para el servicio público, a través de contenidos que privilegian un enfoque teórico - práctico.

OBJETIVO

1. Formar especialistas en la administración educativa y con capacidades directivas, competentes para llevar una dirección comprometida con el fomento de buenas prácticas para gestionar de manera innovadora proyectos para el logro de los objetivos de su centro escolar, a través de una formación sólida incrementando sus habilidades como líder y su capacidad para la dirección de equipos de trabajo, entendiendo a las necesidades específicas de su entorno.

PERFIL DEL EGRESADO

El egresado será un especialista en administración educativa con capacidades directivas, capaz de contribuir a la mejora de los procesos educativos y administrativos de los centros e instituciones de educación.

Será un tomador de decisiones con capacidades para la dirección de equipos de trabajo y para la gestión de proyectos.

FORTALEZAS

La Especialidad en Administración Educativa y Desarrollo de Habilidades Directivas en Línea del INAP es única en su tipo al ofrecer una formación que permite responder de manera eficiente y eficaz a las exigencias de una gestión pública con actitud profesional.

Los contenidos son constantemente actualizados a fin de garantizar la congruencia con el marco normativo e institucional de los gobiernos Federal, Estatal y Municipal, y en los tres poderes públicos.

TUTORES EXPERTOS

El alumno contará con la asesoría de profesionistas especializados en los contenidos de cada módulo. Todos los tutores cuentan con el grado de maestría o doctorado y se encuentran capacitados en el uso de las herramientas de comunicación y los recursos que ofrece la plataforma INAP.

DURACIÓN

La Especialidad en Administración Educativa y Desarrollo de Habilidades Directivas en Línea tiene una duración de 9 meses, distribuidos en 3 módulos trimestrales. Tiene una carga obligatoria de trabajo de 10 horas semanales calendarizadas en el avance programático.

HORARIO

La plataforma está disponible 24 horas durante los 7 días de la semana, por lo cual el participante tiene flexibilidad para establecer sus horarios de estudio. El tutor dará respuesta de lunes a viernes dentro de las siguientes 24 horas, las consultas hechas los sábados y domingos se responderán el lunes siguiente.

FECHAS DE INICIO Y FIN

Segunda generación:
agosto de 2019 – abril de 2020

PERFIL DE INGRESO

Egresados de las Licenciaturas en:

1. Ciencias Sociales
2. Educación
3. Pedagogía
4. Educación Preescolar
5. Educación Primaria
6. Ciencias de la Educación
7. Educativa
8. Y todas las licenciaturas afines a educación y administración

REQUISITOS DE ADMISIÓN

1. La siguiente **documentación** debe **remitirse** al siguiente **correo electrónico** educacionenlinea.enpg@inap.org.mx:

- Solicitud de ingreso (Llenar formato)
 - Título de licenciatura frente y vuelta
 - Cédula profesional frente y vuelta
 - Currículum vitae
 - Copia del CURP
 - Carta de respaldo institucional, en caso de estarse desempeñando en una dependencia del sector público y que el pago de Inscripción y Colegiatura vaya a ser cubierto por la dependencia
2. La siguiente **documentación** debe entregarse **personalmente** o enviada por **mensajería** especializada en las oficinas de la Subdirección de Servicios Escolares:
- Original de Acta de Nacimiento
 - Original de Certificado Total de Estudios de Licenciatura

La Subdirección de Servicios Escolares de la Escuela Nacional de Profesionalización Gubernamental del INAP, revisará la documentación y, en su caso autorizará la inscripción.

FECHA LÍMITE DE ENTREGA DE DOCUMENTACIÓN

Viernes 9 de agosto de 2019

COSTO Y FORMA DE PAGO

- a) Una vez autorizado el ingreso por la Escuela Nacional de Profesionalización Gubernamental, el participante debe pagar \$3,100.00 (tres mil cien pesos), por concepto de inscripción.
- b) La colegiatura mensual tiene un costo de \$3,100.00 (tres mil cien pesos). Cada una de las 9 mensualidades debe pagarse a más tardar dentro de los primeros diez días del mes correspondiente.